TECHNOLOGIE IN SEINER SCHÖNSTEN FORM

SMARTE SPIEGEL UND TVS

POLYPEX®

SMART SPIEGEL
Ein eleganter Spiegel, ein Touchscreen und Ihr High Tech-Fenster zur Welt.

4

KÜCHEN SMART
Das ultraflache Technik-Wunder für jeden Standard-Küchenschrank.

6

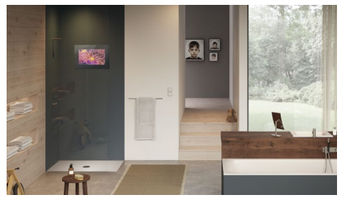

BAD TV und KÜCHEN TV
Gezielt entwickelt für den Einsatz bei Feuchtigkeit, Nässe und Wärme.

8

SPIEGEL TV
Individuell konfigurierbares TV-Gerät – versteckt hinter einem rahmenlosen Spiegel.

10

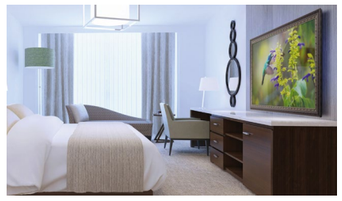

RAHMEN TV
Full HD-TVs mit einer Auswahl an 200 verschiedenen Rahmen.

12

Be smart!

Ob Wohn-, Schlaf- oder Kinderzimmer, Küche, Bad oder Home Office: Unsere innovativen, smarten Spiegel und TVs erfüllen alle Ihre Wünsche.

Diese Geräte bieten Ihnen viele Möglichkeiten, sich blendend zu unterhalten, holen für Sie alle Informationen dieser Welt binnen Sekunden auf den Bildschirm, und verbinden Sie mit anderen Menschen!

Sie können in der Badewanne – sogar in der Dusche – den neuesten Hollywood-Blockbuster streamen, beim Zähneputzen die News im Spiegel lesen, beim Kochen rasch ein Rezept im Internet nachschlagen oder mit Freunden videochatten: auf großformatigen, unempfindlichen Schirmen, mit gestochen scharfer Bild- und kristallklarer Tonqualität.

Unsere Smart Spiegel und TVs sind technisch intelligent, raffiniert konstruiert, elegant und gutaussehend. Mit einem Wort: smart!

- Gerät kann über Bluetooth verbunden werden.
- Gerät kann mit WLAN-Netzwerk verbunden werden.
- Touchscreen.
- 16:9 Display im 16:9 Format
- Passivkühlung.
- Wasserdicht.
- Amazon Prime-Streamingservice auf dem Gerät oder mittels Zubehör verfügbar.
- AndroidTV auf dem Gerät oder mittels Zubehör verfügbar.

▲ SMART SPIEGEL im Badezimmer, Modell SL_SSP4300 mit 43″/109 cm Bilddiagonale.

Hochentwickelte Technik – verborgen hinter raffiniertem Design.

Unsere Smart Spiegel und TVs verbinden elegantes, ultraflaches Design mit modernen Technologien wie 4k, HD, Bluetooth, Triple Tuner oder Touchscreen – perfekt versteckt hinter Spiegel- bzw. dezentem Schwarzglas, oder stilvoll eingerahmt.

Diese Geräte machen Ihren Alltag bequemer, dienen Ihrer Information, Unterhaltung und Kommunikation. Mit dem SMART SPIEGEL und KÜCHEN SMART lassen sich über Apps, Bluetooth und (W)LAN auch Smart Home-Anwendungen bzw. smarte Geräte ansteuern, etwa Körperwaagen, Blutdruckmessgeräte oder Zahnbürsten.

▲ Der SPIEGEL TV ist auch im Geschäftsbereich gut einsetzbar, etwa bei Friseuren.

Vielfältige Einsatzmöglichkeiten im Privat-, Geschäfts- und Objektbereich

In Privatwohnungen reichen die Einsatzmöglichkeiten unserer Smart Spiegel und TVs von der Küche über Wohn-, Ess-, Arbeitszimmer und Bad bis hin zum Wellnessbereich, Hobby- oder Fitness-Raum.

Doch diese Geräte leisten auch im Geschäfts- und Objektbereich wertvolle Dienste, etwa in der Gastronomie und Hotellerie, in Modeboutiquen, bei Friseuren, Versicherungen, Banken, in Wartebereichen, Büros oder Konferenzräumen.

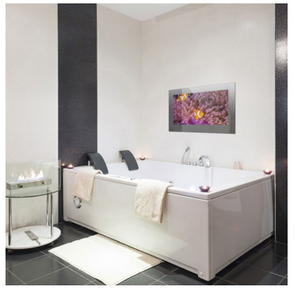

▲ SMART SPIEGEL Modell SL_SSP4300 mit 43″ / 109 cm Bilddiagonale.

SMART SPIEGEL

Displaygrößen:
21,5″ / 23,6″ / 43″
(Maße siehe Preisliste)

Ein eleganter Spiegel, ein Touchscreen und Ihr High Tech-Fenster zur Welt.

Unter der Oberfläche des als Touchscreen nutzbaren Spiegels verbirgt sich zeitgemäße Technologie (Apps, Android, …) für viele smarte Anwendungen: News lesen beim Zähneputzen, Verkehrsmeldungen checken, Musik hören beim Rasieren, Steuern der Körperwaage …

- eingebaute Kamera für Video-Chat und andere Apps
- für zusätzliche Sicherheit: Kamera mittels Kippschalter vom Stromnetz trennbar
- integriertes WLAN und LAN für problemlosen Internetzugang
- eingebaute feuchtraumgeeignete Vibrationslautsprecher für optimalen Klang
- integriertes Bluetooth für drahtlose Musik- und Bildübertragung
- helles LED-Panel für beste Bildqualität
- bequeme Sprachsteuerung als alternative Bedienungsmöglichkeit
- Smart-Body-Analyzer-System für vernetzte Waagen und andere Smart-Geräte
- mit einer App auch als TV nutzbar
- kein Beschlagen des Bildschirms im On-Modus
- Bildschirm im Off-Modus unsichtbar
- Befestigung wahlweise mit oder ohne VESA-Halterung möglich
- IP65-Zertifiziert

Modell	SL_SSP2150	SL_SSP2360	SL_SSP4300
Bildschirmdiagonale	21,5″ / 54 cm LED	23,6″ / 60 cm LED	43″ / 109 cm LED
Auflösung	1920 x 1080 Pixel (Full HD)		
Touchscreen	10-Point Capacitive Touchscreen		
Helligkeit	400 cd/m²		
CPU / GPU / System	A83T, Cortex A, 8 Kerne 2GHZ / SGX544, 4 Kerne 700MHZ / Android 6.0.1 mit Zugang zum Play Store		
Anschlüsse	LAN / Wi-Fi / Bluetooth / ZigBee		
Stromversorgung	230 V AC 30 W, Standby 0,5 W	230 V AC 35 W, Standby 0,5 W	230 V AC 70 W, Standby 0,5 W

▲ KÜCHEN SMART Modell SL_KSG2150 mit 21,5″ / 54 cm Bilddiagonale.

KÜCHEN SMART

Displaygröße: 21,5″
(Maße siehe Preisliste)

Das ultraflache Technik-Wunder für jeden Standard-Küchenschrank.

Der KÜCHEN SMART bietet Ihnen eine enorme Vielfalt an Information und Unterhaltung auf höchstem technischen Niveau (Apps, Android, Touchscreen, …), verbindet Sie mit anderen Menschen, mit der Welt, assistiert Ihnen beim Kochen – und zeigt sich in edlem Design.

- entwickelt für den passgenauen Einbau in Standard-Küchenschränke (600 x 450 mm)
- geringe Bildschirmtiefe: 20 mm
- geringe Gesamteinbautiefe: 38 mm *(siehe Preisliste)*
- eingebaute Kamera für Video-Chat und andere Apps (Kamera ist für höchste Sicherheit mit Kippschalter vom Stromnetz trennbar)
- integriertes WLAN und LAN für problemlosen Internetzugang
- integriertes Bluetooth für drahtlose Musik- und Bildübertragung
- eingebaute Lautsprecher für optimalen Klang
- mit einer App auch als TV nutzbar
- bequeme Sprachsteuerung als alternative Bedienungsmöglichkeit
- helle LED-Panels für hervorragende Bildqualität
- verbirgt sich im Off-Modus hinter dezentem Schwarzglas
- unempfindlich gegen feuchte und fette Finger
- Befestigung mittels Hochklappscharnier, öffnen durch Drucktüröffner *(beides im Lieferumfang enthalten)*

Modell	**SL_KSG2150**
Bildschirmdiagonale	21,5″ / 54 cm LED
Auflösung	1920 x 1080 Pixel (Full HD)
Touchscreen	10-Point Capacitive Touchscreen
Helligkeit	350 cd/m²
CPU / GPU / System	A83T, Cortex A, 8 Kerne 2GHZ / SGX544, 4 Kerne 700MHZ / Android 6.0.1 mit Zugang zum Play Store
Anschlüsse	USB / LAN / Wi-Fi / Bluetooth / optional: ZigBee
Stromversorgung	230 V AC 30 W, Standby 0,5 W

▲ BAD TV Modell SL_BTVSS2200 mit 22″ / 56 cm Bilddiagonale.

16:9 optional

BAD TV und KÜCHEN TV

Displaygrößen:
18,5″ / 22″ / 32″
(Maße siehe Preisliste)

Gezielt entwickelt für den Einsatz bei Feuchtigkeit, Nässe und Wärme.

Die Lösung für all jene, die gerne in der Badewanne, unter der Dusche oder in der Küche – etwa neben dampfenden Kochtöpfen – fernsehen: BAD TV und KÜCHEN TV sind gezielt für den Einsatz bei Feuchtigkeit, Nässe und Wärme entwickelte, dementsprechend unempfindliche Geräte mit hervorragender Bild- und Tonqualität.

- speziell für Feucht- und Nassräume konstruiert
- absolut wasserdicht, mit Kondensschutz
- auch bei direkter Wassereinwirkung einsetzbar (z. B. Montage in der Dusche)
- wasserfeste Fernbedienung inkludiert
- integrierter Triple-Tuner und CI-Slot
- Anschlüsse: USB-/HDMI-/VGA-/Coax-/Scart
- integrierte Lautsprecher und Digital Audio (COAX)
- Einbaurahmen inkludiert, wahlweise verspiegelt, aus Edelstahl oder kratzfestem Kunststoff

Modell BAD TV	**SL_BTVS1850**	**SL_BTVS2200**	**SL_BTVS3200**	**SL_BTVE1850**	**SL_BTVE2200**	**SL_BTVE3200**
Modell KÜCHEN TV				**SL_KTV1850**	**SL_KTV2200**	
Front	Spiegel	Spiegel	Spiegel	Edelstahl	Edelstahl	Edelstahl
Bildschirmdiagonale	18,5″ / 47 cm LED	22″ / 56 cm LED	32″ / 81 cm LED	18,5″ / 47 cm LED	22″ / 56 cm LED	32″ / 81 cm LED
Auflösung	1280x800 Pixel / Bildformat 16:9					
IP Schutzklasse	IP65					
TV-System	DVB-T2/C/S2 mit CI Slot					
Eingänge	HDMI x1, VGA, AV, YPBPR, Scart, USB, TV-Signal					
Energieklasse	A	B		A	B	
Stromversorgung	12V DC, 24W, Standby 0,5 W		12V DC, 36W, Standby 0,5 W	12V DC, 24W, Standby 0,5 W		12V DC, 36W, Standby 0,5 W

▲ Unserer SPIEGEL TVs werden exakt nach Ihren Wünschen und Anforderungen angefertigt.

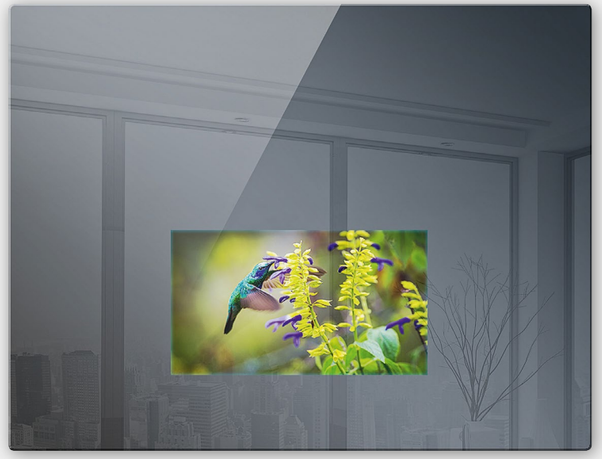

SPIEGEL TV

Displaygrößen:
15,6″/18,5″/22″/32″
(Maße siehe Preisliste)

Größe, Platzierung und Beleuchtung – nach Ihren Wünschen maßgeschneidert.

Ein individuell konfigurierbares, mit moderner Technik ausgestattetes, unsichtbar in einen eleganten, rahmenlosen Spiegel integriertes TV-Gerät – für den Privat-, aber auch Geschäfts- und Objektbereich.

- TV-Größe, Screen-Platzierung und Beleuchtung individualisierbar
- Bildschirmdiagonalen von 10" bis 85"
- LED-Bildschirm, bis 4k-Auflösung möglich
- eingebaute Vibrationslautsprecher
- alle üblichen Ein- und Ausgänge
- wasserdicht bis zu IP67 möglich
- inkl. wasserdichter Fernbedienung
- Kondensschutz optional
- TV-Einheit im Off-Modus unsichtbar

Bildschirmdiagonale	10 – 85″/25 – 215 cm
Auflösung	720p (HD-Ready) – 4k (Ultra HD)
TV-System	DVB-T, DVB-T2, DVB-C & DVB-S2
Eingänge	HDMI x1, VGA, AV, YPBPR, Scart, USB, TV-Signal
Stromversorgung	12V DC – 230V AC
Spiegelglas-Arten	Crystal- / Clear- / Black-Diamond

Zusätzliche LED-Beleuchtung für SPIEGEL TV.

- indirekte LED-Beleuchtung in warm oder kaltweiß (auf Wunsch auch umschaltbar)
- auch farbig/dimmbar erhältlich
- Platzierung nach Wunsch frei wählbar

▲ RAHMEN TV Modell SL_RTV5500 mit 55″/139 cm Bilddiagonale und Rahmen aus der Kategorie 4.

16:9 optional

RAHMEN TV

Displaygrößen:
43″/55″
(Maße siehe Preisliste)

Die besten Rahmenbedingungen für gute Unterhaltung.

Ein Full HD-Fernseher mit breitem Leistungssprektrum, der ausgeschaltet als Spiegel dient, und sich durch die Auswahl an 200 verschiedenen Rahmendesigns optimal auf Ihre persönlichen Wünsche und den Einrichtungsstil des jeweiligen Raumes abstimmen lässt.

- Bildschirmdiagonale: 43" oder 55"
- Full HD-Bildschirm
- spezielles Spiegelglas für atemberaubende Bildqualität
- großzügiger Blickwinkel: 178°
- eingebaute Lautsprecher für optimalen Klang
- 200 verschiedene Rahmenmodelle in vielen Stilrichtungen *(siehe Preisliste)*
- auch rahmenlos lieferbar
- TV-Einheit im Off-Modus unsichtbar
- integrierter Triple-Tuner
- TV-Signal über DVB-T, DVB-T2, DVB-C und DVB-S2

Modell	**SL_RTV4300**	**SL_RTV4300-1 … SL_RTV4300-2 … SL_RTV4300-3 … SL_RTV4300-4 … SL_RTV4300-5 …**	**SL_RTV5500**	**SL_RTV5500-1 … SL_RTV5500-2 … SL_RTV5500-3 … SL_RTV5500-4 … SL_RTV5500-5 …**
Rahmenform	rahmenlos	Rahmen Kategorie 1 bis 5	rahmenlos	Rahmen Kategorie 1 bis 5
Bildschirmdiagonale	43″/109 cm LED		55″/139 cm LED	
Auflösung	1920 x 1080 Pixel (Full HD)			
Blickwinkel	Links/rechts 178° • oben/unten 178°			
Helligkeit	350 cd/m²			
TV-System	DVB-T, DVB-T2, DVB-C & DVB-S2			
Eingänge	2x HDMI, 1x VGA, AV, YPBPR, Scart, USB			
Stromversorgung	230 V AC, 75 W, Standby 0,5 W		230 V AC, 170 W, Standby 0,5 W	

POLYPEX GmbH

Zentrale und Schauraum
Linzer Straße 246
A-4600 Wels T +43 7242 43057-0
info@polypex.at F +43 7242 43057-20

Standort Wien
Gumpendorferstr. 30
A-1060 Wien T +43 1 587 67 68
wien@polypex.at F +43 1 586 56 72

www.polypex.at

Stand: 2/2018. Programm- und technische Änderungen sowie Irrtum vorbehalten. Aus drucktechnischen Gründen können sich Farbabweichungen ergeben.